COP26 : définition et objectifs

https://www.climate-chance.org/agenda/cop26/

https://ukcop26.org/wp-content/uploads/2021/07/COP26-Explained.pdf (en anglais)

Qu'est-ce que le changement climatique ?

https://www.un.org/fr/global-issues/climate-change
https://www.youtube.com/watch?v=dnhMJ3inEks&ab_channel=GoodPlanet

https://www.youtube.com/watch?v=8nzRXxPnlPQ&ab_channel=LeMonde

Accords et Rapports sur le changement climatique

L'Accord de Paris
https://unfccc.int/fr/processus-et-reunions/l-accord-de-paris/l-accord-de-paris

Climat : ce qu'il faut retenir du nouveau rapport choc du Giec
https://www.lepoint.fr/environnement/climat-ce-qu-il-faut-retenir-du-nouveau-rapport-choc-du-giec-09-08-2021-2438254_1927.php

https://www.nationalgeographic.fr/environnement/2021/08/cinq-scenarios-climatiques-auxquels-sattendre-du-plus-optimiste-au-plus-etrange

Conséquences du changement climatique

Climat : il est temps de passer à l'action
https://share.america.gov/fr/climat-il-est-temps-de-passer-a-laction/
Les dernières nouvelles sur les conséquences du changement climatique dans le monde
https://news.un.org/fr/news/topic/climate-change
Principales constatations
https://www.un.org/fr/climatechange/science/key-findings
Visualisez le dérèglement du climat depuis 30 ans en cinq infographies – Rapport du Giec
https://www.francetvinfo.fr/meteo/climat/infographies-rapport-du-giec-comment-le-climat-mondial-a-deja-change-depuis-la-premiere-alerte-des-scientifiques-il-y-a-30-ans_4727213.html
Changement climatique et sécurité alimentaire
http://www.fao.org/climatechange/16651-044a7adbada9497011c8e3d4a4d32c692.pdf
Réfugiés climatiques
https://www.nationalgeographic.fr/environnement/143-millions-de-personnes-pourraient-bientot-devenir-des-refugies-climatiques

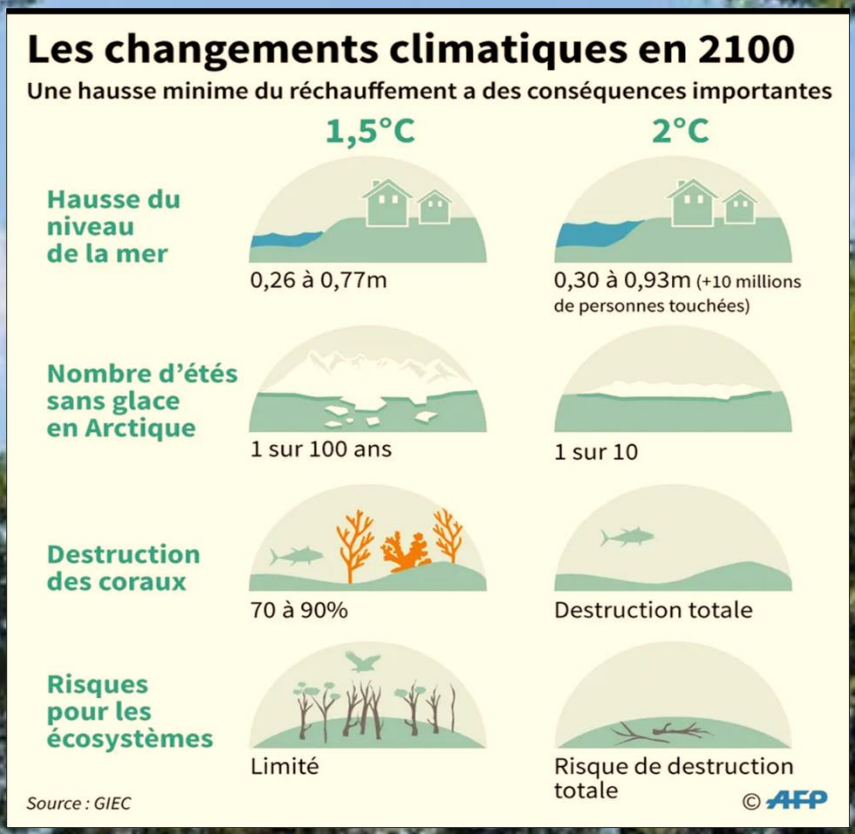

Principales conséquences du réchauffement climatique en fonction de la température mesurée - Crédits : Valentina Breschi, Selim Chtayti - AFP

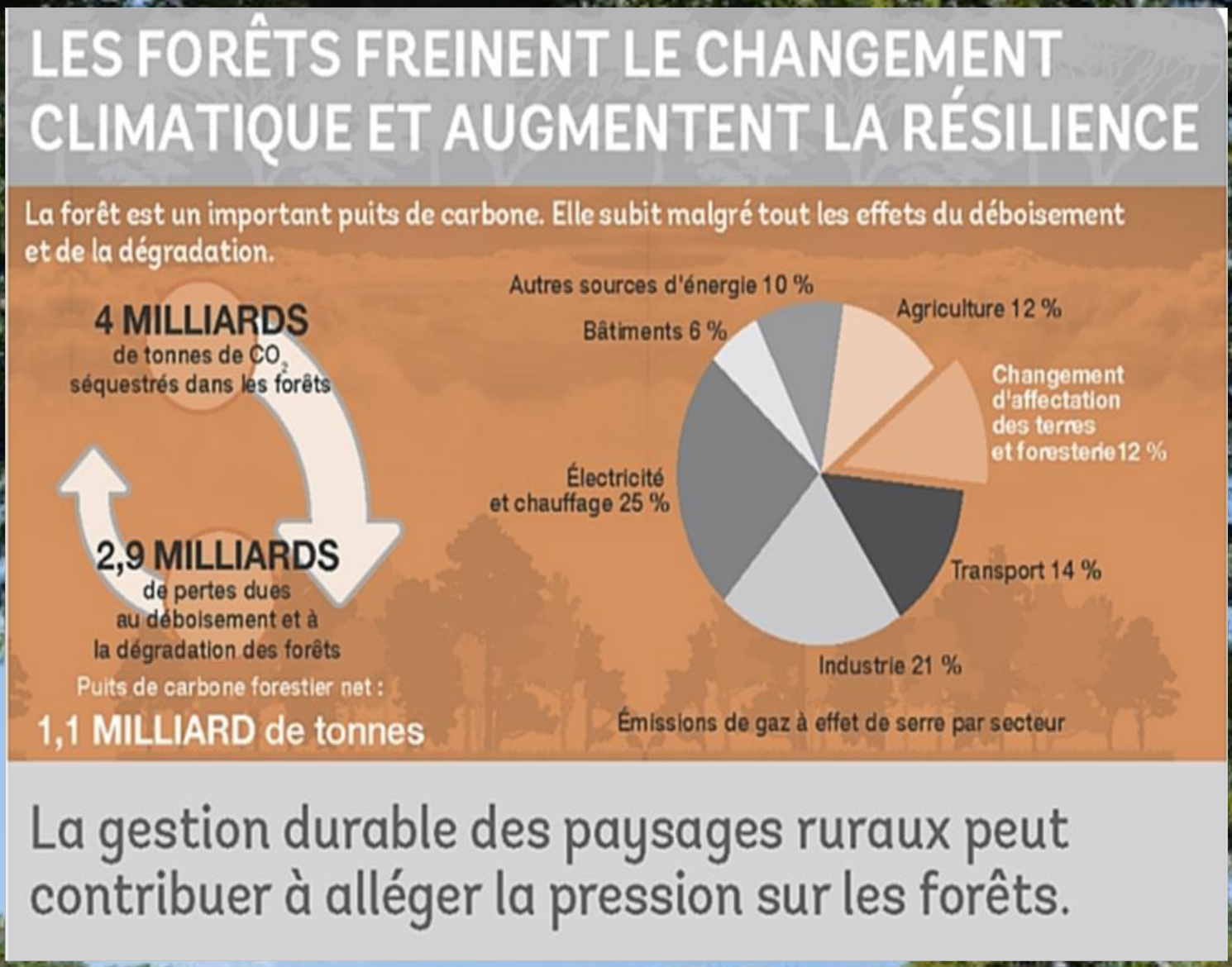

https://www.banquemondiale.org/fr/topic/forests/brief/forests-combat-climate-change

Le changement climatique en Afrique

COP26 sur le climat : Les priorités de l'Afrique
https://www.un.org/africarenewal/fr/magazine/juillet-2021/cop26-sur-le-climat-les-priorit%C3%A9s-de-lafrique

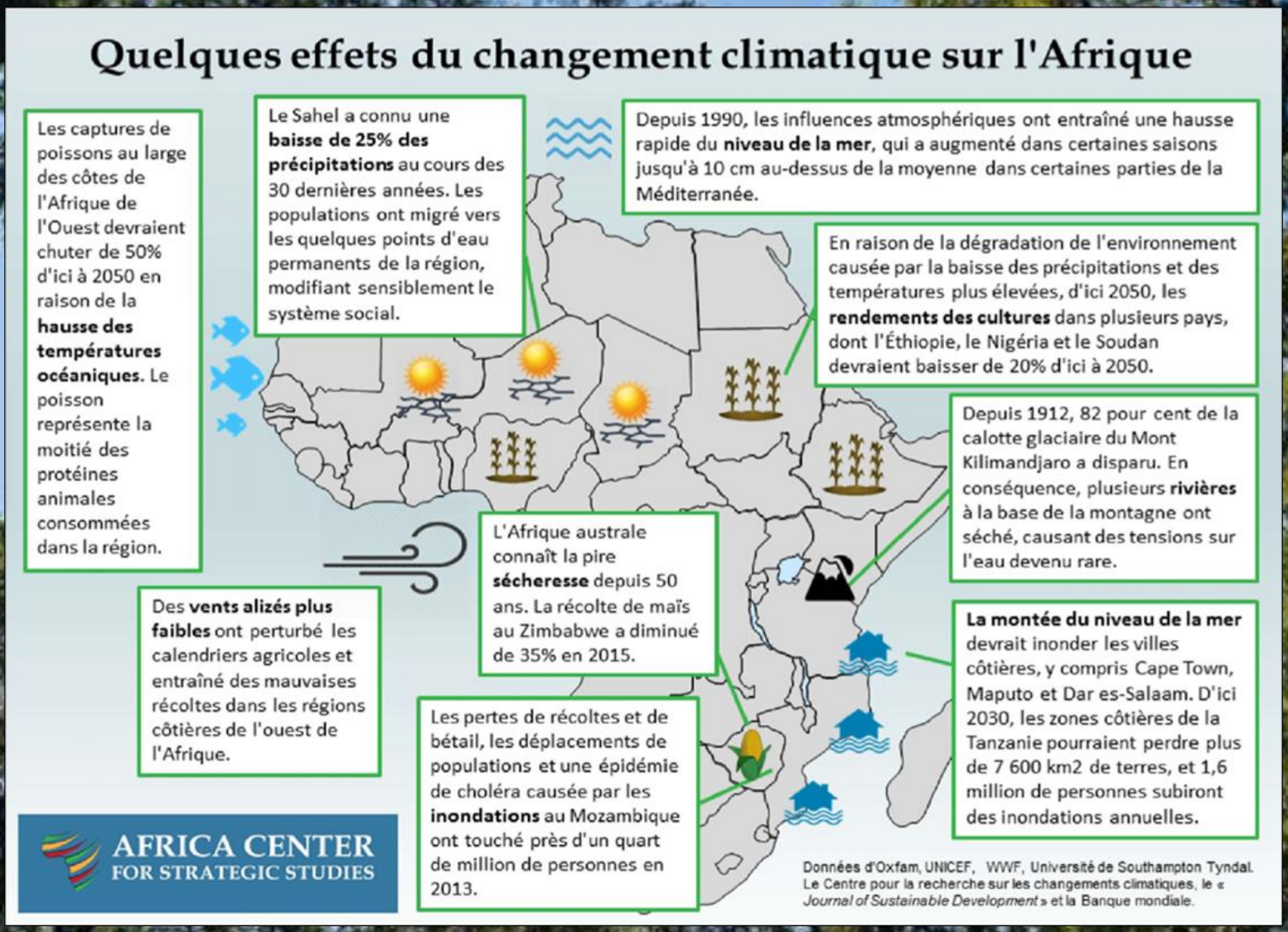

https://www.francetvinfo.fr/monde/afrique/economie-africaine/changement-climatique-en-afrique-des-consequences-tres-differentes-d-une-region-a-l-autre_4344125.html

Lutte contre le changement climatique

Rapport de synthèse complet sur les NDC (contributions déterminées au niveau national) : des progrès, mais une grande préoccupation persiste - Ces objectifs précisent dans quelle mesure les pays prévoient de réduire les émissions dans l'ensemble de leur économie et/ou dans des secteurs spécifiques.
https://unfccc.int/fr/news/rapport-de-synthese-complet-sur-les-ndc-des-progres-mais-une-grande-preoccupation-persiste
Uni, le monde peut vaincre le changement climatique
https://share.america.gov/fr/uni-le-monde-peut-vaincre-le-changement-climatique/
A l'Assemblée générale des Nations unies, le climat se fait une place
https://www.lemonde.fr/climat/article/2021/09/22/a-l-assemblee-generale-des-nations-unies-le-climat-se-fait-une-place_6095521_1652612.html
Biden annonce un projet d'accord sur les émissions de méthane avant la COP26
https://www.geo.fr/environnement/biden-annonce-un-projet-daccord-sur-les-emissions-de-methane-avant-la-cop26-206319
Réduire les émissions de méthane de 45% permet d'éviter une hausse de la température mondiale
https://news.un.org/fr/story/2021/05/1095542
Quelles sont les 4 technologies vertes que Bill Gates va financer avec le milliard de dollars collecté ?
https://www.numerama.com/sciences/741071-quelles-sont-les-4-technologies-vertes-que-bill-gates-va-financer-avec-le-milliard-de-dollars-collecte.html
Discussion avec Bill Gates : « Climat : comment éviter un désastre »
https://www.youtube.com/watch?v=xOe1paAZTMM
Jeff Bezos s'engage à dépenser un milliard de dollars pour la conservation des terres et des océans
https://www.forbes.fr/classements/fortunes/jeff-bezos-sengage-a-depenser-un-milliard-de-dollars-pour-la-conservation-des-terres-et-des-oceans/
Cinq raisons d'être optimiste à propos des énergies propres en 2021
https://www1.undp.org/content/undp/fr/home/blog/2021/cinq-raisons-d_etre-optimiste-a-propos-des-energies-propres-en-2.html
Une énergie propre pour le futur : Comment la poursuite des énergies propres devra aussi s'attaquer à la pauvreté et aux inégalités
https://stories.undp.org/powering-the-future-fr?utm_source=web&utm_medium=homepage&utm_campaign=poweringthefuture

https://www.who.int/globalchange/climate/changements-climatiques-infographie3_2016.pdf?ua=1

Exemples d'actions pour lutter contre le changement climatique en Afrique

Energies renouvelables : comment l'Afrique construit une voie énergétique différente
https://www.un.org/africarenewal/fr/magazine/janvier-2021/energies-renouvelables-comment-lafrique-construit-une-voie-%C3%A9nerg%C3%A9tique
En Côte d'Ivoire, une « armée verte » lutte contre la déforestation
https://www.lemonde.fr/afrique/article/2021/06/23/en-cote-d-ivoire-une-armee-verte-lutte-contre-la-deforestation_6085397_3212.html
Un entrepreneur kenyan lutte contre la déforestation grâce à une nouvelle solution énergétique
https://www.unep.org/fr/actualites-et-recits/recit/un-entrepreneur-kenyan-lutte-contre-la-deforestation-grace-une-nouvelle
En inaugurant le plus grand parc éolien d'Afrique de l'Ouest, le Sénégal parie sur les énergies renouvelables
https://www.francetvinfo.fr/monde/afrique/environnement-africain/en-inaugurant-le-plus-grand-parc-eolien-d-afrique-de-l-ouest-le-senegal-parie-sur-les-energies-renouvelables_3840545.html
Le Togo inaugure la plus grande centrale solaire en Afrique de l'Ouest
https://www.francetvinfo.fr/monde/afrique/togo/le-togo-inaugure-la-plus-grande-centrale-solaire-en-afrique-de-l-ouest_4678107.html
Burkina Faso : visite d'une usine de fabrication de panneaux solaires - Podcast
https://www.rfi.fr/fr/podcasts/reportage-afrique/20210211-burkina-faso-visite-d-une-usine-de-fabrication-de-panneaux-solaires
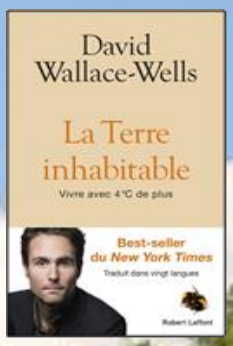
ARS Nouveaux Horizons et Books-in-French (BIF) sur le climat