Sensibilisation au Handicap
Disability Awareness

Qu'est-ce que l'ADA - la loi sur les Américains avec handicap ?

La loi en faveur des Américains handicapés dans l'action
https://photos.state.gov/libraries/amgov/133183/french/P_Americans_With_Disabilities_In_Action_French.pdf

L'égalité pour les Américains handicapés : chronologie
https://share.america.gov/fr/legalite-pour-les-americains-handicapes-chronologie/

ADA Compliance : un site e-commerce accessible à tous, une obligation légale aux Etats-Unis
https://www.ecommercemag.fr/Thematique/techno-ux-1226/Breves/ADA-Compliance-site-commerce-accessible-tous-obligation-legale-Etats-Unis-328187.htm

L'handicap dans le monde

Handicap et santé dans le monde
https://www.who.int/fr/news-room/fact-sheets/detail/disability-and-health

10 faits sur le handicap en images
https://www.who.int/features/factfiles/disability/fr/

Rapport mondial sur le handicap
https://www.who.int/disabilities/world_report/2011/report/fr/

Rapport mondial sur le handicap – Version EasyRead
https://www.who.int/disabilities/world_report/2011/world_report_disability_easyread_fr.pdf?ua=1

Infographie à télécharger
https://www.who.int/disabilities/infographic/fr/

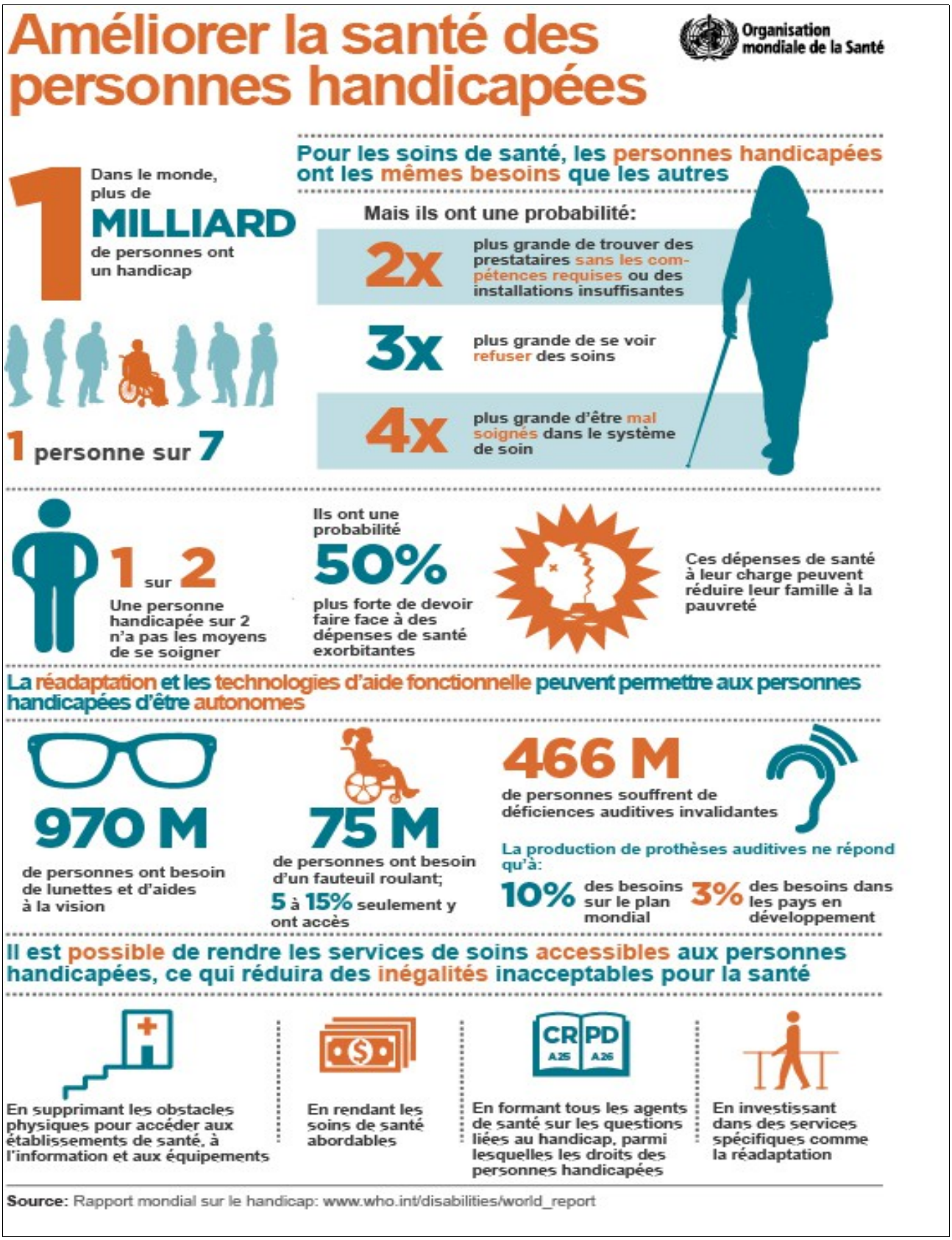

Différentes formes de handicap

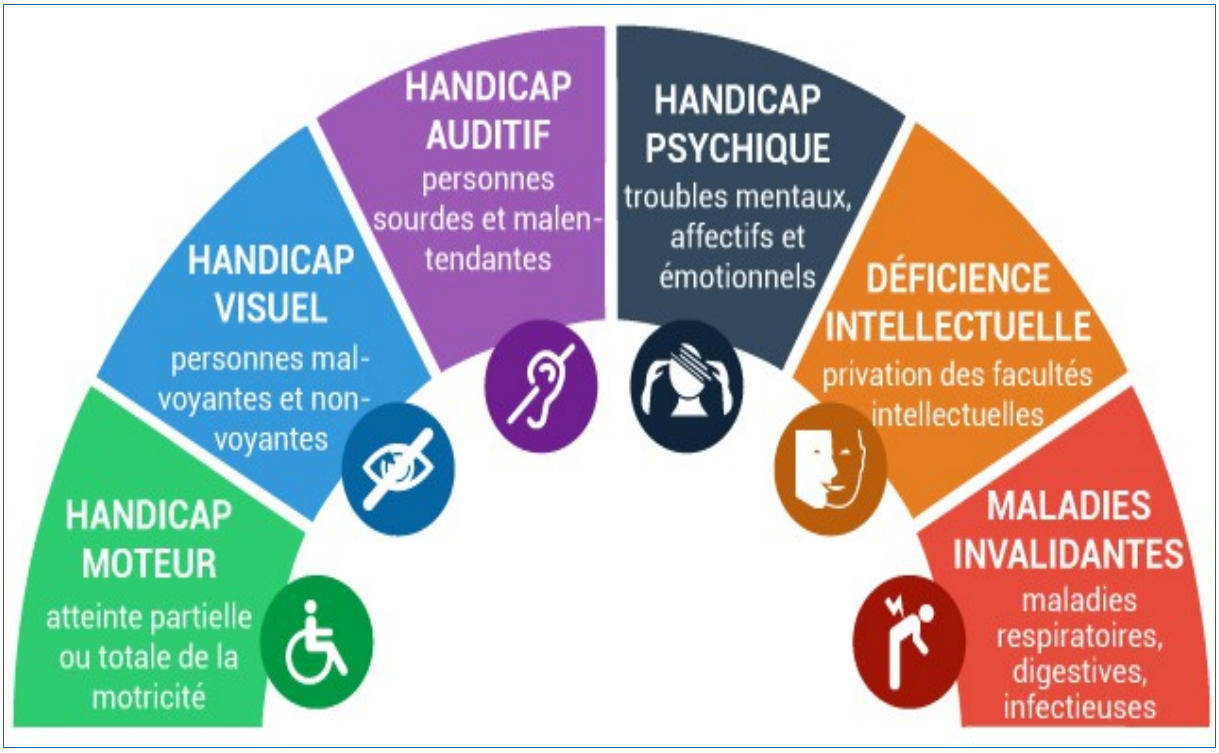

Surdité et déficience auditive
https://www.who.int/fr/news-room/fact- sheets/detail/deafness-and-hearing-loss

Troubles du spectre autistique
https://www.who.int/fr/news-room/fact-sheets/detail/autism-spectrum-disorders

Le nombre de personnes souffrant de déficience auditive est en augmentation - Infographie
https://www.who.int/docs/default-source/documents/world-hearing-day-2018-infographic-fr.pdf?sfvrsn=54ccef8d_12

Infographie à télécharger :
https://www.bloghoptoys.fr/handicap-invisible-telecharger-infographie

Infographie à télécharger :
https://www.bloghoptoys.fr/la-trisomie-21-en-infographie

Technologies d'assistance

Les lunettes connectées font « voir » le monde aux aveugles
https://share.america.gov/fr/les-lunettes-connectees-font-voir-le-monde-aux-aveugles-video/

Les technologies d'assistance pour vivre dignement et être indépendant
https://www.who.int/fr/news-room/fact-sheets/detail/assistive-technology

Liste des produits et aides techniques prioritaires - PDF
https://apps.who.int/iris/bitstream/handle/10665/207701/WHO_EMP_PHI_2016.01_fre.pdf;jsessionid=6189D634F682A0691EA81D541D1E5680?sequence=2

L'accessibilité sur Android pour les personnes en situation de handicap
https://support.google.com/accessibility/android/answer/6006564?hl=fr

Handitech : ces technologies qui facilitent la vie des handicapés
https://www.journaldugeek.com/dossier/handicap-nouvelles-technologies-on/

Top 12 des prothèses imprimées en 3D
https://www.3dnatives.com/protheses-imprimees-en-3d-10042018/

Sélection d'applications pour les personnes sourdes et malentendantes

Rogervoice ava Amplicateur de son

Sélection d'applications pour les déficients visuels ou aveugles

SeeingAI Soundscape The vOICe

L'handicap en Afrique

Le combat des jeunes africains en situation de handicap. Emission RFI «Alors on dit quoi» - Podcast
http://www.rfi.fr/fr/emission/20190216-afrique-jeunes-africains-situation-handicap-pauvrete-education-integration

Handicap : des Centrafricains, de la clinique au terrain de basket
https://www.nouvelobs.com/societe/20200228.AFP3807/handicap-des-centrafricains-de-la-clinique-au-terrain-de-basket.html

Le défi de Redwane, marathonien malgré le handicap
http://www.rfi.fr/fr/sports/20191230-defi-redwane-telha-marathonien-handicap

La Côte d'Ivoire célèbre Miss Handicap – Vidéo
https://www.youtube.com/watch?v=noF1RLbnekM&feature=emb_logo

Sport et Handicap

L'USOC devient l'USOPC
https://sportetsociete.org/2019/06/21/lusoc-change-de-nom-et-devient-lusopc/

Ces sportifs handicapés le prouvent : tout le monde peut faire du sport
https://share.america.gov/fr/ces-sportifs-handicapes-le-prouvent-tout-le-monde-peut-faire-du-sport/

Le Smithsonian fête les 50 ans de Special Olympics
https://share.america.gov/fr/le-smithsonian-fete-les-50-ans-de-special-olympics/

Amputé d'une main, Shaquem Griffin entre dans l'histoire du football américain
https://www.liberation.fr/sports/2018/05/02/ampute-d-une-main-shaquem-griffin-entre-dans-l-histoire-du-football-americain_1647261

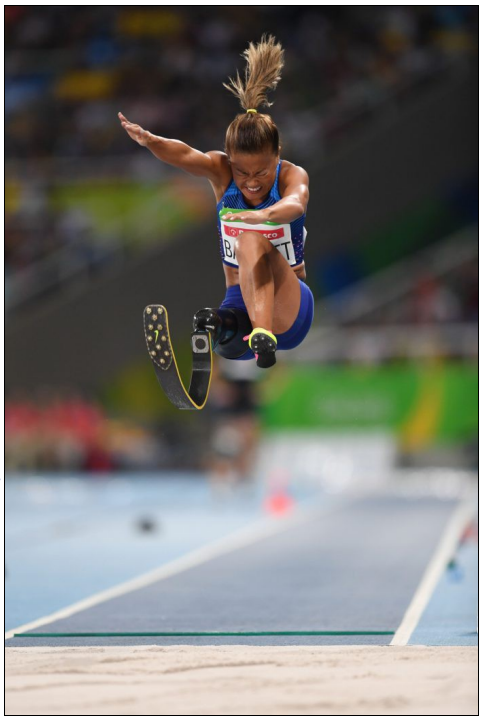

Scout Bassett
(© Atsushi Tomura/Getty)

Ted Talks – de puissants discours sur le handicap

Avocate des droits des handicapés et pratiquante du design thinking, Elise Roy sait qu'être sourde lui offre une expérience et une perspective qui pourrait résoudre certains de nos plus grands problèmes.
https://www.ted.com/talks/elise_roy_when_we_design_for_disability_we_all_benefit?language=fr

Née avec une déficience visuelle génétique, Susan Robinson, entrepreneur et business leader explore nos préjugés dissimulés sur le handicap en expliquant les cinq façons dont elle retourne les attentes.
https://www.ted.com/talks/susan_robinson_how_i_fail_at_being_disabled?language=fr

Mindi Scheier, inspirée par son fils, raconte ce qui l'a menée à créer la première ligne au monde de vêtements adaptatifs accessibles à tous et partout, la Runway of Dreams Foundation.
https://www.ted.com/talks/mindy_scheier_how_adaptive_clothing_empowers_people_with_disabilities?language=fr

Aimee Mullins, athlète, actrice et activiste, est bien décidée à redéfinir le terme «handicapé» et à montrer comment l'adversité - dans son cas, être née sans tibias - ouvre en réalité la porte au potentiel humain.
https://www.ted.com/talks/aimee_mullins_the_opportunity_of_adversity?language=fr

Vidéos

L'autisme, un atout plus qu'un handicap dans la Silicon Valley
https://www.youtube.com/watch?v=R5Wx9I2449o

Mini-court d'éducation parentale pour les enfants en situation de l'handicap par l'Unicef
https://www.youtube.com/watch?v=gn9PuX_KXaQ

Témoignage : Fier de mon handicap par Christophe Gomis, Sénégal
https://www.youtube.com/watch?v=ITN__A4_SoU

Message de sensibilisation sur la coronavirus en langage des signes. YALI Regional Leadership Center East Africa & l'Ambassade des Etats-Unis, Kinshasa
https://www.facebook.com/watch/?v=359234654997149

Personnalités inspirantes

Helen Adams Keller (1880 - 1968)

Helen Keller est une auteure, conférencière et militante politique américaine. Bien qu'aveugle et sourde, elle parvint à devenir la première personne handicapée à obtenir un diplôme universitaire. Sa détermination a suscité l'admiration. Elle a écrit 12 livres et de nombreux articles au cours de sa vie. Elle crée une fondation pour personnes handicapées et milite au sein de mouvements socialistes, féministes et pacifistes. En 1915, elle fonde avec George Kessler l'organisation Helen Keller International (HKI) afin de soutenir la prévention de la cécité et la réduction de la malnutrition dans le monde. HKI est aujourd'hui présente dans 22 pays.

Franklin Delano Roosevelt (1882 - 1945)

Franklin Roosevelt est un homme politique américain appartenant au parti Démocrate, 32e président des Etats-Unis, en fonctions de 1933 à 1945. En 1921, alors qu'il a 39 ans, Franklin Roosevelt est victime d'une attaque de poliomyélite qui va le priver de l'usage de ses deux jambes. Mais il ne se résigna jamais à accepter la maladie et fit preuve de courage et d'optimisme. Et en 1933, il fut élu président des Etats-Unis et réélu ensuite à trois autres reprises. En public, il marchait avec des attelles orthopédiques ou une canne; en privé, il se déplaçait en fauteuil roulant. Il fut l'initiateur du «New Deal», un programme de mesures d'urgence pour faire face à la dépression économique des années 30. Il engagea son pays sans la Seconde Guerre mondiale après l'attaque de Pearl Harbor, jouant un rôle déterminant dans la victoire des Alliés. Il est aussi l'initiateur de l'Organisation des Nations Unies.

Virginia Hall (1906 - 1982)

Virginia Hall fut un agent secret américain qui, pendant la Seconde Guerre mondiale, œuvra contre l'occupant allemand en France : de 1941 à 1943 dans le cadre du service secret britannique SOE, puis en 1944-1945 dans le cadre du service secret américain OSS. En 1931, après un accident de chasse, elle doit être amputée de la partie inférieure de la jambe droite. Elle est alors équipée d'une jambe artificielle qu'elle surnomme « Cuthbert ». Virginia Hall était surnommée «*la femme boiteuse*» par les nazis et était considérée comme l'espionne la plus redoutable que le Troisième Reich ait eu à affronter. Elle reçut plusieurs hommages et fut couronnée de plusieurs distinctions tout au long de sa carrière.

Ralph William Braun (1940 - 2013)

Ralph Braun est le fondateur et le PDG de la société Braun et est appelé le père de l'industrie de la mobilité. Lorsque Ralph, né avec une dystrophie musculaire en 1940, a eu besoin d'un fauteuil roulant, il a découvert que la plupart des lieux publics n'étaient pas accessibles aux fauteuils roulants. Alors, à l'âge de 15 ans, il décida de créer avec son père un chariot motorisé pour l'aider à se déplacer. Cinq ans plus tard, Braun créa le premier scooter motorisé, qu'il appela le «Tri-Wheeler». Plus tard, il équipa une vieille Jeep de facteur de commandes manuelles et d'un hayon élévateur hydraulique, lui permettant de faire entrer et sortir son Tri-Wheeler sans assistance. En 1970, Braun équipa un fourgon Dodge d'un élévateur et appela cette nouvelle invention l'élévateur pour fauteuils roulants «Lift-A-Way». Il créa son entreprise la *Braun Corporation* en 1972. Ses inventions ont permis à des millions de personnes de retrouver leur indépendance.

Anthony Robles (né en 1988)

Anthony Robles est un lutteur américain. Né sans sa jambe droite, il savait que son rêve de devenir champion de lutte serait difficile à réaliser, mais il est devenu trois fois All-American et champion national de la NCAA en 2011. Il a été intronisé au National Wrestling Hall of Fame et à l'Arizona Sports Hall of Fame. Pendant neuf ans, Robles a été le principal analyste de lutte pour ESPN, une chaîne de télévision de sport américaine et, depuis 2015, pour le réseau Pac-12, un réseau américain de télévision numérique par câble. Anthony Robles n'a jamais rien laissé s'opposer à sa détermination à réussir. Robles est connu pour sa capacité à vaincre l'adversité et à relever les défis avec un regard positif.

Jessica Cox (née en 1983)

Jessica Cox est la première pilote sans bras au monde et la première ceinture noire sans bras de l'association américaine de Taekwondo. Elle est née sans bras en raison d'une rare anomalie congénitale. Elle n'a pas utilisé de bras prothétiques depuis l'âge de 14 ans. Utilisant ses pieds comme la plupart des gens utilisent leurs mains, elle est capable, entre autres, de conduire une voiture non modifiée avec un permis sans restriction, de taper sur un clavier à 25 mots par minute ou encore de mettre et d'enlever ses lentilles de contact. Elle est également une instructrice de plongée certifiée. Jessica continue de voyager à travers le monde en motivant les gens à surmonter leurs limites perçues grâce à ses discours inspirants. Forte de son expérience de conférencière dans 23 pays, Jessica a codifié son message en "Pensée possible" et "Modèle de réussite"

Kyle Maynard (né en 1986)

Kyle Maynard est un conférencier, auteur et athlète d'arts martiaux mixtes américain. Bien qu'il soit né avec une maladie rare connue sous le nom d'amputation congénitale - qui l'a laissé avec des bras qui se terminent au niveau des coudes et des jambes qui se terminent près des genoux -, il a appris très tôt à vivre de façon autonome et sans prothèse. Kyle adore les défis physiques et est un champion de lutte, un instructeur certifié de CrossFit et un propriétaire de salle de gym, un combattant de compétition d'arts martiaux mixtes/jiu-jitsu brésilien, un haltérophile qui a établi un record mondial et un alpiniste qualifié. En 2012, Kyle est devenu le premier quadruple amputé à escalader - en fait, à ramper comme un ours – jusqu'au sommet du Kilimandjaro sans l'aide de prothèses. Quatre ans plus tard, il a atteint le sommet du mont Aconcagua en Argentine - le plus haut sommet de l'hémisphère occidental et de l'hémisphère sud.

Aimee Mullins (née en 1975)

Aimee Mullins est une athlète, une actrice et un mannequin américain. Elle est née avec un problème médical qui a entraîné l'amputation de ses deux jambes inférieures. Elle a participé à des compétitions de la National Collegiate Athletic Association contre des athlètes valides, et a participé aux Jeux paralympiques en 1996 à Atlanta. En 1999, elle a commencé à être mannequin et en 2002, elle a entamé une carrière d'actrice. Mullins intervient en tant que conférencière sur des sujets liés au corps, à l'identité, au design et à l'innovation. Ses conférences TED ont été traduites en 42 langues. Elle a été nommée "All-Star" de la conférence TED en 2014.