Journée de la Terre - Earth Day

-

Invest in our Planet

Investir dans notre planète

Comprendre l'économie verte

Qu'est-ce que l'économie verte ? - Vidéo
https://www.youtube.com/watch?v=vR-AY5RLRK0&ab_channel=EcoMinute

Le Pacte Mondial des Nations Unies : poser les bases d'une entreprise durable, résiliente et responsable
https://www.un.org/africarenewal/fr/magazine/f%C3%A9vrier-2022/le-pacte-mondial-des-nations-unies-poser-les-bases-dune-entreprise-durable

Pratiques commerciales responsables et durables et responsabilité sociale et développement des entreprises
https://unctad.org/system/files/official-document/ciimem4d20_fr.pdf

Le rôle des industries extractives dans la relance inclusive, verte et résiliente de l'Afrique
https://www.un.org/africarenewal/fr/magazine/le-role-des-industries-extractives-dans-la-relance-inclusive-verte-et-resiliente-de

Le commerce électronique peut-il contribuer à sauver la planète ?
https://www.unep.org/fr/actualites-et-recits/recit/le-commerce-electronique-peut-il-contribuer-sauver-la-planete

TEDTalks

Comment les agriculteurs peuvent être modernes, respectueux du climat et rentables – TED Talk

https://www.ted.com/talks/beth_ford_what_farmers_need_to_be_modern_climate_friendly_and_profitable?language=fr

Construire une économie renouvelable

Climat : le président américain Joe Biden impose des normes strictes de consommation de carburant pour les futurs modèles de voitures
https://www.francetvinfo.fr/meteo/climat/climat-le-president-americain-joe-biden-impose-des-normes-strictes-de-consommation-de-carburant-pour-les-futurs-modeles-de-voitures_4888221.html

Lutte contre la pollution plastique : les nations s'engagent à élaborer un accord juridiquement contraignant (PNUE)
https://news.un.org/fr/story/2022/03/1115462

Protéger le climat et créer des emplois - ShareAmerica
https://share.america.gov/fr/proteger-le-climat-et-creer-des-emplois/

Au Sahel, la Grande Muraille verte est plus nécessaire que jamais
https://www.jeuneafrique.com/1040777/societe/tribune-au-sahel-la-grande-muraille-verte-est-plus-necessaire-que-jamais/

Energies renouvelables : comment l'Afrique construit une voie énergétique différente
https://www.un.org/africarenewal/fr/magazine/janvier-2021/energies-renouvelables-commentlafrique-construit-une-voie-%C3%A9nerg%C3%A9tique

Emplois verts : la seule voie à suivre
https://www.un.org/fr/climatechange/climate-solutions/green-jobs

Foire aux questions sur les emplois verts
https://www.ilo.org/global/topics/green-jobs/WCMS_214247_FR/lang--fr/index.htm

Énergies renouvelables : la RDC, « pays pilote » d'un programme de micro centrales solaires
https://www.rfi.fr/fr/afrique/20211112-%C3%A9nergies-renouvelables-la-rdc-pays-pilote-d-un-programme-de-micro-centrales-solaires

Ces innovateurs américains rendent la mode plus écologique
https://share.america.gov/fr/ces-innovateurs-americains-rendent-la-mode-plus-ecologique/

Des entreprises éco-responsables

Liste des entreprises américaines les plus responsables en 2022 – En anglais
https://www.newsweek.com/americas-most-responsible-companies-2022

Nike se lance dans l'économie circulaire avec la vente de baskets légèrement usagées
https://start.lesechos.fr/societe/engagement-societal/nike-se-lance-dans-leconomie-circulaire-avec-la-vente-de-baskets-legerement-usagees-1306382

La promesse d'Apple d'être neutre en carbone d'ici 2030 – TED Talk
https://www.ted.com/talks/lisa_jackson_and_liz_ogbu_apple_s_promise_to_be_carbon_neutral_by_2030?language=fr

L'engagement d'Amazon pour atteindre le net zéro en 2040 – TED Talk
https://www.ted.com/talks/dave_clark_and_kara_hurst_amazon_s_climate_pledge_to_be_net_zero_by_2040?language=fr

Africa Global Recycling, une entreprise qui valorise les déchets du Togo
https://www.rfi.fr/fr/podcasts/afrique-%C3%A9conomie/20210804-africa-global-recycling-une-entreprise-qui-valorise-les-d%C3%A9chets-du-togo

Les jeunes créent des éco-entreprises
https://www.un.org/africarenewal/fr/magazine/ao%C3%BBt-novembre-2019/les-jeunes-cr%C3%A9ent-des-%C3%A9co-entreprises

Les artisanes d'un avenir durable : une Congolaise valorise les déchets plastiques et leur donne une seconde vie
https://news.un.org/fr/story/2022/03/1115412

Eduquer à l'Environnement

Apprendre pour la planète : une étude mondiale de l'intégration des questions environnementales dans l'éducation
https://unesdoc.unesco.org/ark:/48223/pf0000380168

L'UNESCO veut faire de l'éducation à l'environnement une composante essentielle des programmes scolaires d'ici 2025
https://fr.unesco.org/news/lunesco-veut-faire-leducation-lenvironnement-composante-essentielle-programmes-scolaires-dici

«Trash Hack»: éducation au développement durable par l'action: guide de l'enseignant
https://unesdoc.unesco.org/ark:/48223/pf0000375408_fre

Guide des paresseux pour sauver la planète
https://www.un.org/sustainabledevelopment/fr/wp-content/uploads/sites/4/2018/12/LazyPersonGuide_flyer_FRENCH.pdf

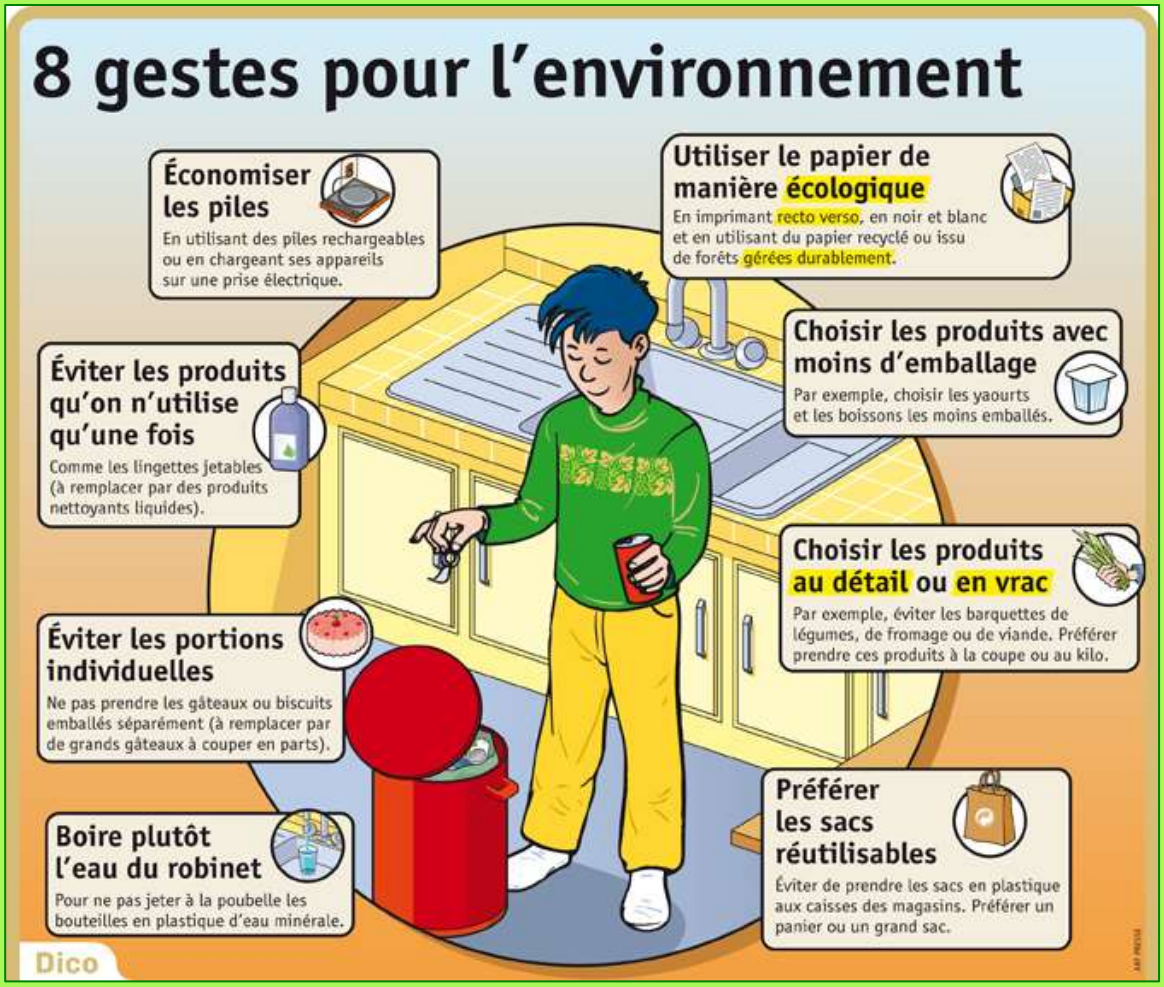

https://lepetitquotidien.playbacpresse.fr/exposes-detail/lepq/8-gestes-pour-lenvironnement