Etat de la violence à l'égard des femmes dans le monde aujourd'hui

Violence à l'encontre des femmes – Principaux faits
https://www.who.int/fr/news-room/fact-sheets/detail/violence-against-women

Violence à l'encontre des femmes – infographies à télécharger, agrandir, imprimer (peuvent être utilisées comme posters)
https://www.who.int/reproductivehealth/publications/violence/VAW_infographics/fr/

Les violences touchent les femmes et les filles dans le monde entier - Infographies à imprimer, à agrandir (peuvent être utilisées comme posters)
https://www.onufemmes.fr/les-violences-touchent-les-femmes-et-les-filles-dans-le-monde

Quelques faits et chiffres : la violence à l'égard des femmes et des filles
https://www.unwomen.org/fr/what-we-do/ending-violence-against-women/facts-and-figures

La violence à l'égard des femmes : ce que tout le monde devrait savoir – infographie interactive
https://interactive.unwomen.org/multimedia/infographic/violenceagainstwomen/fr/index.html#home

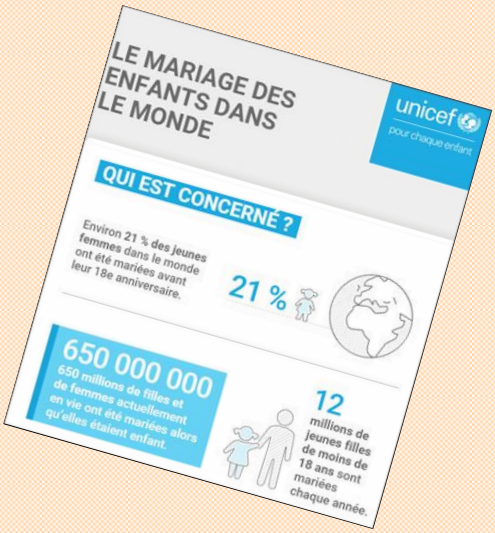

Le mariage des enfants dans le monde - Infographie interactive
https://infogram.com/le-mariage-des-enfants-dansle-monde-1h7j4dyd8evx4nr

Sénégal : elle se bat contre les violences sexuelles qu'implique un mariage forcé - Vidéo
https://www.francetvinfo.fr/monde/afrique/senegal/video-senegal-elle-se-bat-contre-les-violences-sexuelles-qu-implique-un-mariage-force_4676563.html

L'impact du Covid-19 sur les femmes et les enfants déracinés. La pandémie a aggravé bon nombre des facteurs qui exposent les femmes et les enfants déracinés à la violence et aux abus
https://storymaps.arcgis.com/stories/9aefc644f85a426fbdf451d4ce28a73c

Rapport de Amnesty International : « Traitées comme des meubles » : Violences liées au genre et réponses au COVID-19 en Afrique austral
https://www.amnesty.org/fr/wp-content/uploads/sites/8/2021/05/AFR0334182021FRENCH.pdf

« Même quand les conflits cessent, le viol se perpétue » : en RDC, le fléau des violences sexuelles
https://www.lemonde.fr/afrique/article/2021/08/16/meme-quand-les-conflits-cessent-le-viol-se-perpetue-en-rdc-le-fleau-des-violences-sexuelles_6091589_3212.html

Exemples de lutte contre les violences faites aux femmes

La campagne Tous UNiS de l'ONU pour mettre fin à la violence à l'égard des femmes
https://www.unwomen.org/-/media/headquarters/attachments/sections/what%20we%20do/evaw/unite-campaign-2021-concept-note-fr.pdf?la=fr&vs=4203

16 mesures pour mettre fin à la violence à l'égard des femmes
https://www.unwomen.org/-/media/headquarters/attachments/sections/news%20and%20events/in%20focus/16%20days%20of%20activism/fr-16-steps.pdf?la=fr&vs=2706

Des partenariats conçus pour protéger les femmes en situations de crise
https://share.america.gov/fr/des-partenariats-concus-pour-proteger-les-femmes-en-situations-de-crise/

Éliminer la violence contre les femmes est un impératif des droits humains
https://share.america.gov/fr/eliminer-la-violence-contre-les-femmes-est-un-imperatif-des-droits-humains/

Elle défend les femmes en zone de conflit et crée l'organisation Eve
https://share.america.gov/fr/elle-defend-les-femmes-en-zone-de-conflit/

Burkina : premier bilan du numéro vert pour dénoncer les violences faites aux femmes
https://www.rfi.fr/fr/afrique/20210502-burkina-premier-bilan-du-num%C3%A9ro-vert-pour-d%C3%A9noncer-les-violences-faites-aux-femmes

Indépendance économique et égalité professionnelle des femmes, facteur clé pour assurer la sécurité face aux violences
https://www.onufemmes.fr/independance-economique-egalite-professionnelle

Prévention des violences à l'égard des femmes en politique et dans la vie publique, y compris les femmes défenseurs des droits humains, les journalistes et les personnes actives dans la société civile et dans d'autres domaines de la vie publique
https://www.unwomen.org/-/media/headquarters/attachments/sections/library/publications/2021/guidance-note-preventing-violence-against-women-in-politics-fr.pdf?la=fr&vs=5621

Octobre 2021