Thème de 2021 de la Journée mondiale de lutte contre le sida : Mettre fin aux inégalités. Mettre fin au sida. Mettre fin aux pandémies.
https://www.unaids.org/fr/2021-world-aids-day

Sida et VIH dans le monde : Faits, statistiques et rapports

Foire aux questions sur le VIH et sida – Symptômes, transmission, traitement, prévention, dépistage, idées reçues, Covid-19 et VIH
https://www.unaids.org/fr/frequently-asked-questions-about-hiv-and-aids

Statistiques mondiales sur le VIH en 2021
https://www.unaids.org/sites/default/files/media_asset/UNAIDS_FactSheet_fr.pdf

Statistiques sur l'évolution de l'épidémie de sida dans le monde depuis 2000
https://fr.statista.com/infographie/16232/chiffres-sur-evolution-epidemie-de-sida-vih-dans-le-monde/

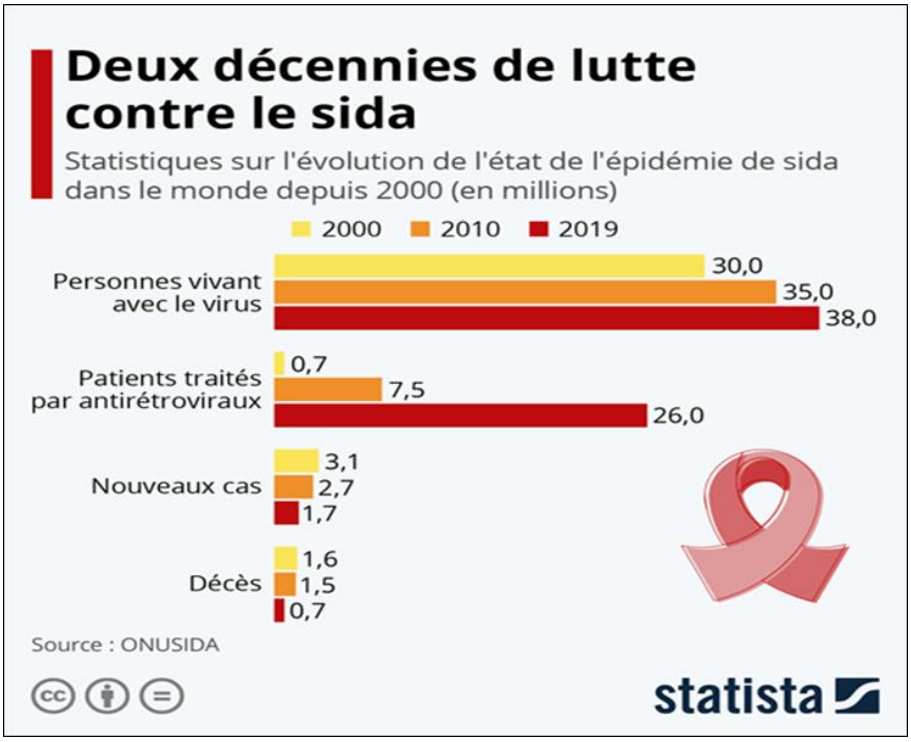

Rapport sur le suivi mondial de la lutte contre le sida 2021
https://www.unaids.org/sites/default/files/media_asset/global-aids-monitoring_fr.pdf

VIH/sida chez les enfants : malgré les progrès accomplis, des retards dans la riposte en Afrique de l'Ouest et centrale
https://news.un.org/fr/story/2021/09/1104822

Les jeunes et le VIH
https://www.unaids.org/sites/default/files/media_asset/JC3013_YouthandHIV_Fr.pdf

Lutte contre le sida :

Partenariat entre l'ONUSIDA, le Plan d'urgence du Président des États-Unis pour la lutte contre le sida (PEPFAR) et le Fonds mondial de lutte contre le sida, la tuberculose et le paludisme (Fonds mondial)
https://www.unaids.org/fr/resources/presscentre/featurestories/2021/september/20210924_unaids-pepfar-globalfund-event

Le président Biden annonce son intention de nommer le Dr John N. Nkengasong en qualité d'ambassadeur itinérant et coordonnateur des États-Unis pour la lutte contre le VIH/SIDA dans le monde
https://www.state.gov/translations/french/le-president-biden-annonce-son-intention-de-nommer-le-dr-john-n-nkengasong-en-qualite-dambassadeur-itinerant-et-coordonnateur-des-etats-unis-pour-la-lutte-contre-le-vih-sida-dans-le-monde/

Offrir un avenir sans sida aux jeunes Africaines avec le programme DREAMS soutenue par les Etats-Unis
https://share.america.gov/fr/offrir-un-avenir-sans-sida-aux-jeunes-africaines/

Education Plus - éducation secondaire, sécurité, autonomisation et émancipation pour toutes les adolescentes en Afrique - en réponse aux taux alarmants de VIH chez les adolescentes et les jeunes femmes en Afrique
https://www.unaids.org/sites/default/files/media_asset/JC3016_EducationPlusBrochure_Fr.pdf

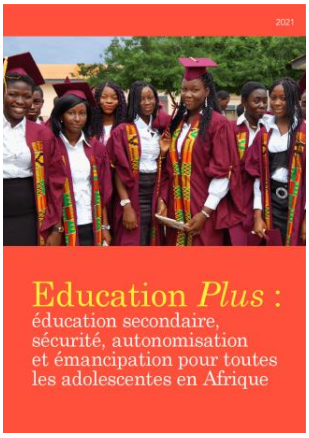

Déclaration politique sur le VIH et le sida : mettre fin aux inégalités et agir pour vaincre le sida d'ici à 2030 - Adoptée par les Etats membres des Nations Unies en juin 2021.
https://www.unaids.org/sites/default/files/media_asset/2021_political-declaration-on-hiv-and-aids_fr.pdf

Stratégie mondiale de lutte contre le sida 2021–2026, Mettre fin aux inégalités, Mettre fin au sida
https://www.unaids.org/sites/default/files/media_asset/global-AIDS-strategy-2021-2026_fr.pdf

COVID-19 et Sida

Le Rapport sur les résultats du Fonds mondial révèle l'impact dévastateur du COVID-19 sur les programmes de lutte contre le VIH, la tuberculose et le paludisme
https://www.theglobalfund.org/media/11305/corporate_2021resultsreport_report_fr.pdf

Les vaccins contre la COVID-19 sont sans danger pour les personnes vivant avec le VIH
https://www.unaids.org/sites/default/files/media_asset/covid19-vaccines-and-hiv_fr.pdf

VIH et COVID-19 : Informations à l'intention des personnes séropositives
https://www.unaids.org/sites/default/files/hiv-and-covid19_infographic_A3_fr.pdf

Les effets de la pandémie de COVID-19 sur la riposte au VIH – Version imprimable
https://www.unaids.org/sites/default/files/infographic_effects-of-covid19-pandemic-on-hiv-response_fr.pdf

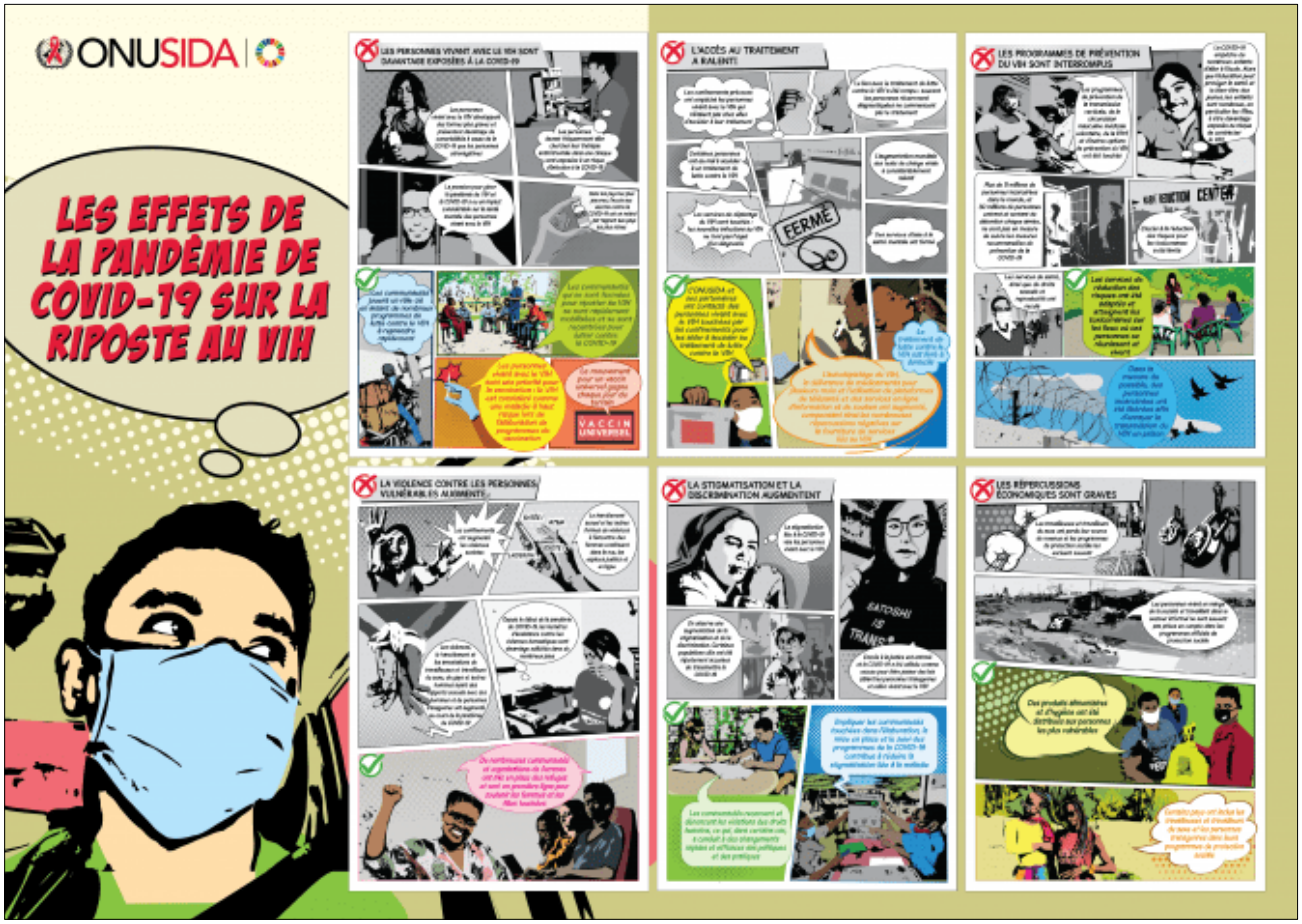

40 ans de riposte au sida – Version imprimable
https://www.unaids.org/sites/default/files/40-years-of-the-AIDS-response_fr.pdf

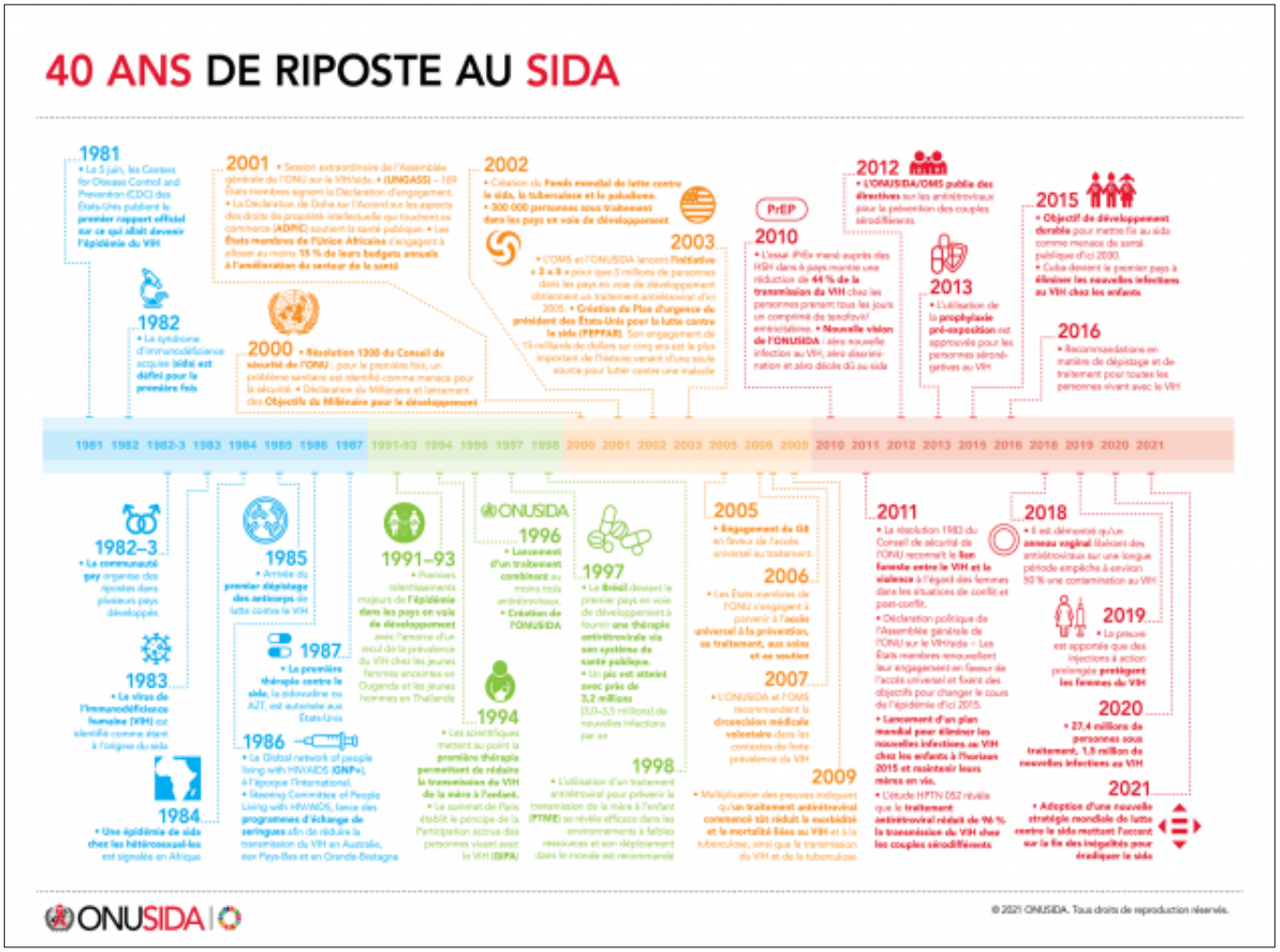

Investir pour mettre fin au sida – Version imprimable
https://www.unaids.org/sites/default/files/invest-in-ending-AIDS-infographic_fr.pdf

Novembre 2021